

Maya-ruïne in Lewenborg?

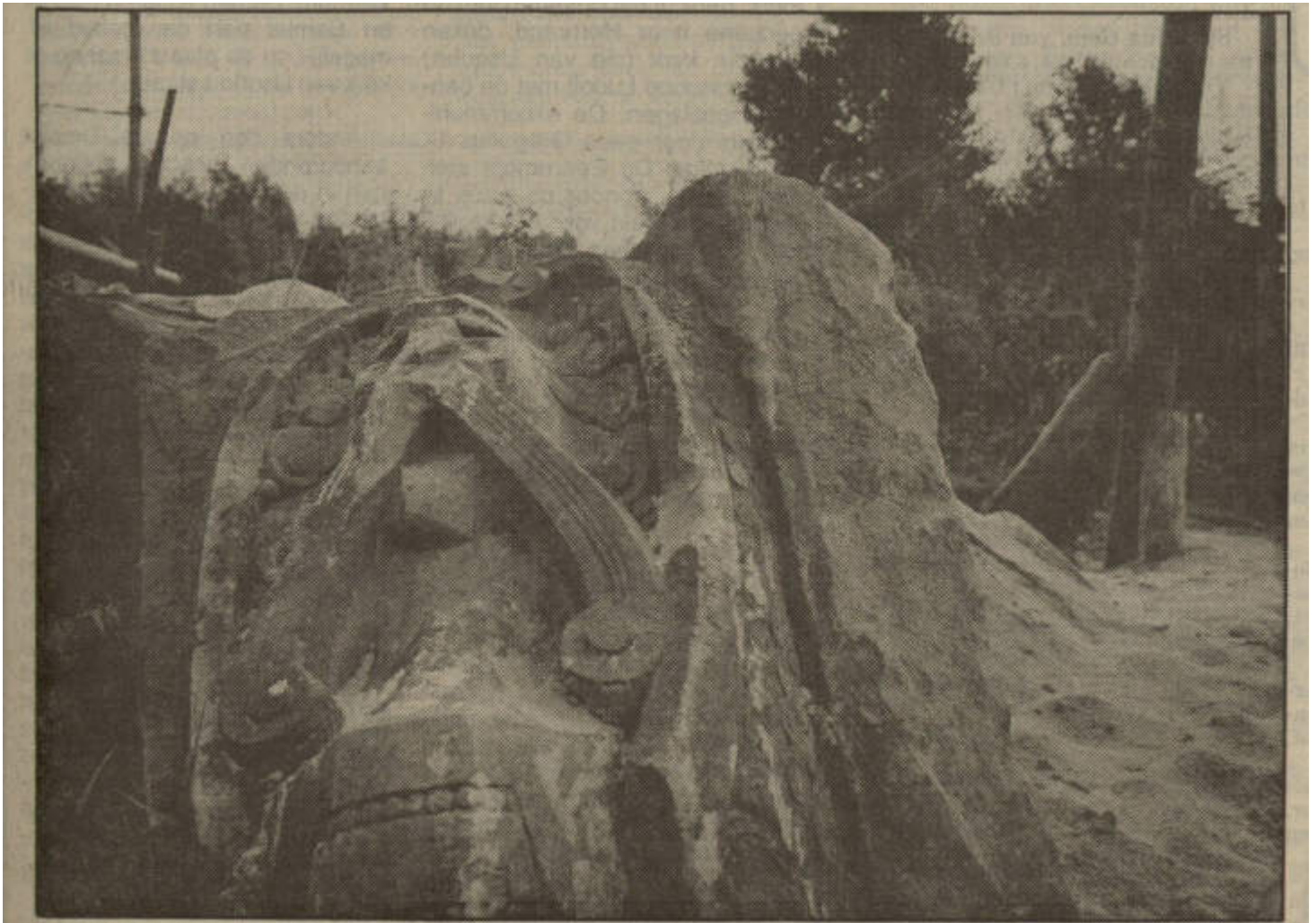

● Een brok zandsteen met daarop de contouren van een gevederde en vooral rijkbesnorde indianenkop. De resten van een Mayatempel midden in Lewenborg?

Archeoloog Gert Kortekaas is, gealarmeerd door een voorbijganger, onmiddellijk gaan kijken. Hij kwam terug met het nogal ont-nuchterende bericht dat de

zandsteen uit het Duitse Bentheim in plaats van Zuid-Amerika af-komstig is en dat de indiaan waarschijnlijk ooit de gevel van een Groninger binnenstadswoning heeft gesierd. "Twintiger, dertiger jaren", taxeert hij.

Dat de brokstukken, met ander puin, in Lewenborg terecht geko-men zijn is volgens hem niet zo

verwonderlijk. Ze liggen midden in het zogenaamde Le Roy-gebied, zo genoemd naar de 'wilde tuin-man' uit Heerenveen, die destijds van het gemeentebestuur bij de in-richting van een stuk groen de vrije hand kreeg. En van Le Roy is bekend dat hij van alles kon ge-bruiken.

(Foto: Johan Berrevoets/EFG)